

| Parties de l'immeuble bâtis visitées | Superficie habitable | Surface au sol | Commentaires |
|--------------------------------------|----------------------|----------------|--------------|
| Sous-Sol - Sous sol                  | 0                    | 37             |              |
| Sous-Sol - Garage                    | 0                    | 15,19          |              |
| Rez de chaussée - Entrée             | 4,95                 | 7              |              |
| Rez de chaussée - Chambre 1          | 8,72                 | 8,72           |              |
| Rez de chaussée - Cuisine            | 12,4                 | 12,4           |              |
| Rez de chaussée - Séjour             | 14,71                | 14,71          |              |
| Rez de chaussée - Salle à manger     | 14,93                | 14,93          |              |
| Rez de jardin - Cabanon              | 0                    | 14             |              |
| 1er étage - Couloir                  | 3,35                 | 3,35           |              |
| 1er étage - Wc                       | 1,02                 | 1,02           |              |
| 1er étage - Chambre 2                | 18                   | 18,23          |              |
| 1er étage - Salle de bains           | 7,04                 | 7,04           |              |
| 1er étage - Chambre 3                | 14,62                | 14,62          |              |
| 1er étage - Chambre 4                | 12,46                | 12,46          |              |
| 2ème étage - Couloir                 | 3,19                 | 3,4            |              |
| 2ème étage - Chambre 5               | 9,88                 | 12,6           |              |
| 2ème étage - Chambre 6               | 14,8                 | 14,99          |              |
| 2ème étage - Chambre 7               | 14,4                 | 14,68          |              |
| 2ème étage - Couloir 2               | 2,03                 | 2,03           |              |
| 2ème étage - Wc                      | 0,87                 | 0,87           |              |
| 2ème étage - Salle de bains          | 6,47                 | 8,22           |              |

Superficie habitable en m<sup>2</sup> du ou des lot(s) :

**Surface habitable totale : 163,84 m<sup>2</sup> (cent soixante-trois mètres carrés quatre-vingt-quatre)**

**Surface au sol totale : 237,46 m<sup>2</sup> (deux cent trente-sept mètres carrés quarante-six)**

Fait à **VERSAILLES**, le **05/03/2025**

Par : **Adrien THOUVENEL**



Aucun document n'a été mis en annexe

----- Rez de chaussée -----

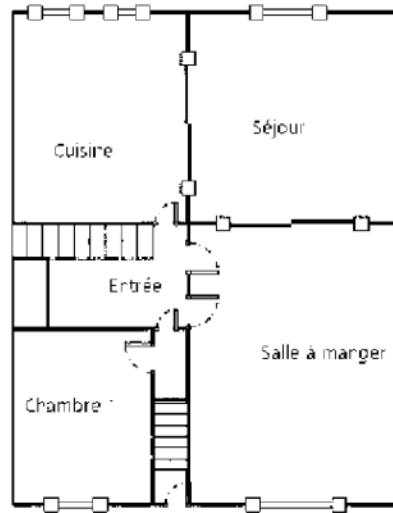

----- 1<sup>er</sup> étage -----

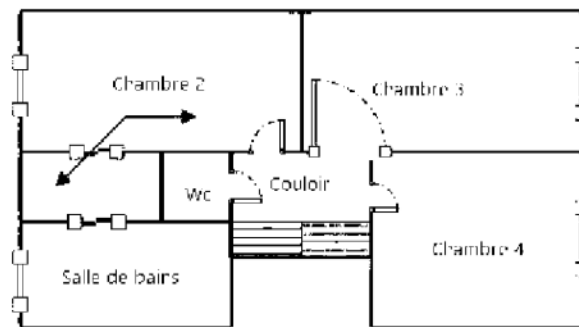

----- 2eme étage -----

