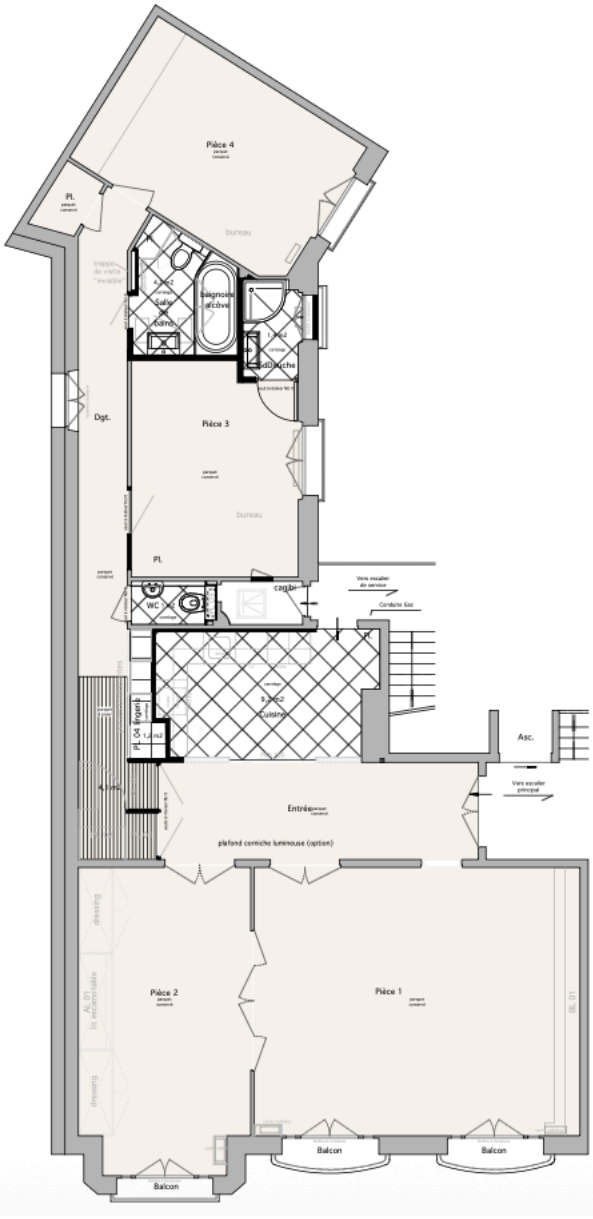

Maîtrise d'oeuvre

Maîtrise d'ouvrage

Mme & M. de Baleine

Rénovation d'un

PROJET
Revêtements

indice	date	indice	date
1	30/11/2007		
2	05/12/2007		
3	10/12/2007		
4	12/12/2007		
5	13/12/2007		
6	21/12/2007		
7	21/12/2007		