APPARTEMENT 60m²

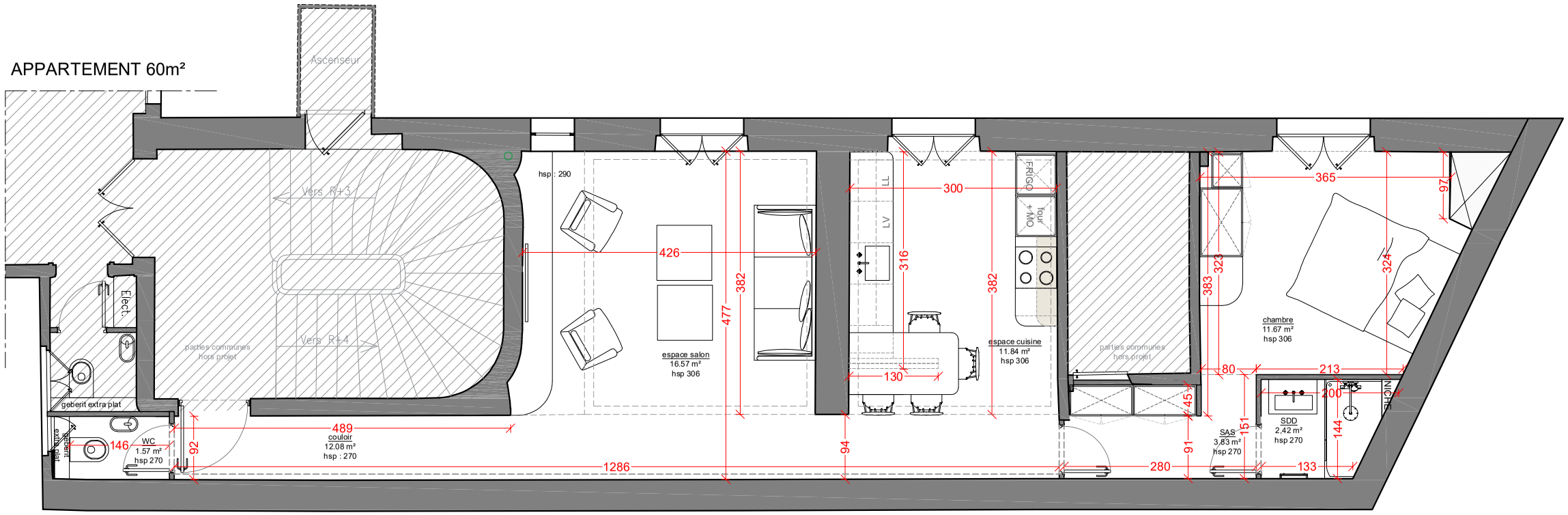

PLAN APRES TRAVAUX :

HORS APPARTEMENT

Appartement de :

- 60,27m² de surface de plancher
- 59.98m² de surface habitable

LALI ARCHITECTURE
chloe@laliarchitecture.com
06.20.35.94.74

Projet:
SCI ANANAS
11 rue Arsène Houssaye
75008 PARIS

Notes:
Plan après travaux - appartement - **11/06/2025**
1/75 @A3

Le document ci-présent ne constitue pas un plan d'éxécution.

Plan: